

| | |
|---|--------|
| 登録番号 | 12 |
| 所在 | 川棚町中組郷 |
| 売買物件 | 金額は要相談 |
| <p>町の中心部に位置し、役場まで徒歩1・2分という近さ。8年ほど空き家の状態になっており、傷みあるため補修が必要。</p> <p>※物件概要</p> | |



| | | | | |
|------|----|---------|-----------------------------|--|
| 登録番号 | 12 | 賃貸・売買の別 | <input type="checkbox"/> 賃貸 | <input checked="" type="checkbox"/> 売買 |
|------|----|---------|-----------------------------|--|

| | | | | | | | |
|---|--|---|---|--|---|--|--------|
| 物件所在地 | 川棚町 中組郷 | | | | | | |
| 希望価格 | 要相談 円 | | | | | | |
| 物件の概要 | 建築面積 | 57 m ² | 構造 | <input checked="" type="checkbox"/> 木造 | <input checked="" type="checkbox"/> 平屋建て | | |
| | 土地面積 | 138 m ² | | <input type="checkbox"/> 鉄筋コンクリート | <input type="checkbox"/> その他 | <input type="checkbox"/> 2階建て | |
| | 間取り | 1階 | <input checked="" type="checkbox"/> 和室 6畳 6畳 | | | <input checked="" type="checkbox"/> 縁側(内縁) | |
| | | | <input checked="" type="checkbox"/> 台所 <input checked="" type="checkbox"/> 風呂 <input checked="" type="checkbox"/> トイレ | | | | |
| | <input checked="" type="checkbox"/> 倉庫(車庫)(41m ²) | | | | | | |
| 建築年 | S32年 | | 補修の要否 | | 補修の費用負担 | | |
| 増改築 | S58年 | | <input type="checkbox"/> 補修は不要 | | <input type="checkbox"/> 所有者負担 | | |
| 空き家になった時期 | H 26年 月 | | <input checked="" type="checkbox"/> 多少の補修必要 | | <input checked="" type="checkbox"/> 入居者負担 | | |
| | | | <input type="checkbox"/> 大幅な補修必要 | | <input type="checkbox"/> 協議にて | | |
| 建物の状況 | <input type="checkbox"/> 良好 <input checked="" type="checkbox"/> 一部不良 | | <input type="checkbox"/> 現在補修中 | | | | |
| 設備状況 | 電気 | <input checked="" type="checkbox"/> 引込済 <input type="checkbox"/> その他 | | | 主要 機 関 へ の 距 離 | 川棚町役場 | 0.1 km |
| | ガス | <input checked="" type="checkbox"/> プロパン <input type="checkbox"/> その他 | | | | JR 川棚 駅 | 0.6 km |
| | 風呂 | <input checked="" type="checkbox"/> ガス <input type="checkbox"/> 灯油 <input type="checkbox"/> 電気 <input type="checkbox"/> その他 | | | | みつばこども園 | 0.5 km |
| | 水道 | <input checked="" type="checkbox"/> 引込済 <input type="checkbox"/> その他 | | | | 川棚小学校 | 0.3 km |
| | 下水道 | <input checked="" type="checkbox"/> 公共下水道 <input type="checkbox"/> 浄化槽 <input type="checkbox"/> その他 | | | | 川棚中学校 | 0.3 km |
| | トイレ | <input type="checkbox"/> 和 <input checked="" type="checkbox"/> 洋 | | | | 川棚高等学校 | 1.3 km |
| | | <input checked="" type="checkbox"/> 水洗 <input type="checkbox"/> 簡易水洗 <input type="checkbox"/> 汲み取り | | | | 医療センター | 0.9 km |
| | 車庫 | <input checked="" type="checkbox"/> 有 <input type="checkbox"/> 無 | 物置 | <input checked="" type="checkbox"/> 有 <input type="checkbox"/> 無 | | スーパー | 0.5 km |
| | 庭 | <input type="checkbox"/> 有 <input checked="" type="checkbox"/> 無 | 菜園 | <input type="checkbox"/> 有 <input checked="" type="checkbox"/> 無 | | コンビニ | 0.8 km |
| | その他 | | | | | その他() | km |
| 特記事項 | | | | | | | |
| <ul style="list-style-type: none"> ・現況渡し(修繕・補修等は入居者負担となります。) ・家屋内の家具等は使用可。使用しない場合は所有者で処分。 | | | | | | | |

1階間取り図

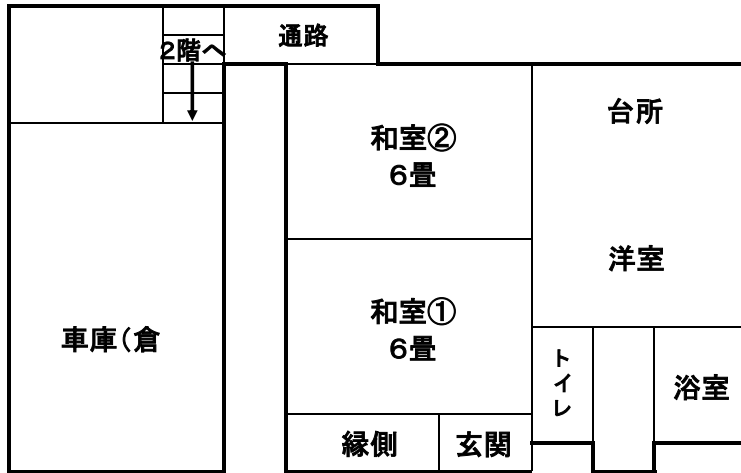

2階間取り図

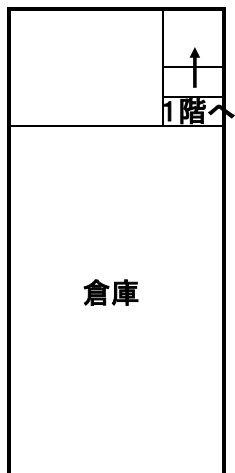

登録物件写真

1階

●外観①



●外観②



●玄関



●台所



●風呂場



●トイレ



登録物件写真

1階

●和室①



●和室②

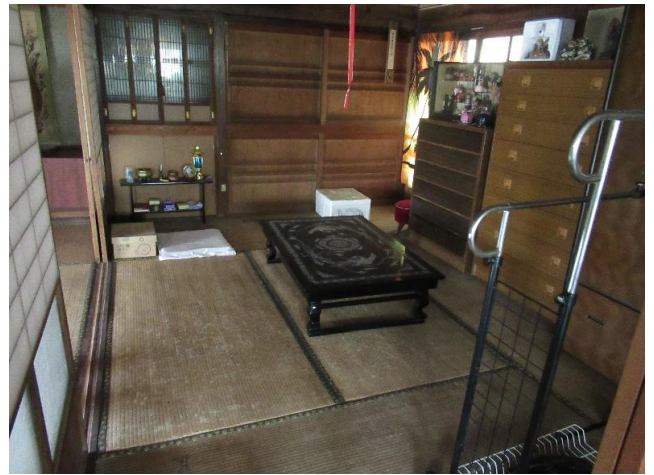

車庫（倉庫）

●1階



●2階

